

中之島図書館で資料・データベースを活用しながら
中小企業診断士に無料で相談できます！！

平成 **29** 年度
後期

経営・起業相談会

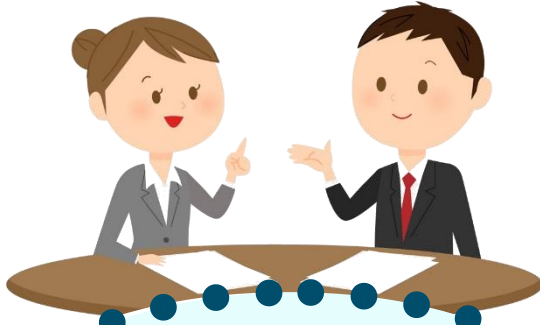

創業全般・事業計画・
資金調達・販路開拓・
マーケティング・店舗運営・
人材育成・事業承継など

対象：大阪府内でお住まい、あるいはお勤めされている方

- ・ 起業、創業を検討中の方
- ・ 経営者、個人事業主の方
- ・ 会社でマネジメント職の方

開催日

平成 29 年 11 月 ~ 平成 30 年 3 月の

第 1 (1 月のみ第 2) 水曜日・第 3 土曜日 (各 1 時間)

	第 1 水曜日	第 3 土曜日
11 月	1 日(水)	18 日(土)
12 月	6 日(水)	16 日(土)
1 月	10 日(水)	20 日(土)
2 月	7 日(水)	17 日(土)
3 月	7 日(水)	17 日(土)

第 1 水曜日 ① 18 時~19 時

② 19 時~20 時

第 3 土曜日 ① 14 時~15 時

② 15 時~16 時

定員：各回 2 人 (各日 4 人まで)

※原則、おひとり 1 回限りです

会場:大阪府立中之島図書館 別館 4階
「淀屋橋」「大江橋」「なにわ橋」各駅より300m

申込・内容についてのお問合せ

大阪中小企業診断士会



電話：06-6809-5592 (平日 10 時~17 時)

FAX：06-6809-5593 (裏面が申込書になります)

メール：shikai@shindanshi-osaka.com

WEB：https://www.osaka-shindanshi.org/news/

※FAX・メール・WEB は 24 時間受付、締切は希望日前日 17 時まで



■ 図書館資料・会場についてのお問合せ：大阪府立中之島図書館 ビジネス支援課

大阪市北区中之島 1-2-10 電話 06-6203-0474(代)

主催：大阪中小企業診断士会・大阪府立中之島図書館

(裏面)

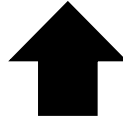

FAX : 06-6809-5593

(大阪中小企業診断士会 宛)

平成 29 年度 (後期) 経営・起業相談会申込書

ご希望日時	次の開催日、開始時刻の中からお希望の日時にチェック (✓) をつけてください。 ※申込締切は、希望日の前日 17:00 までになります。			
	平成 29 年 11 月 1 日 (水)	<input type="checkbox"/>	①18:00~19:00	<input type="checkbox"/> ②19:00~20:00
	11 月 18 日 (土)	<input type="checkbox"/>	①14:00~15:00	<input type="checkbox"/> ②15:00~16:00
	12 月 6 日 (水)	<input type="checkbox"/>	①18:00~19:00	<input type="checkbox"/> ②19:00~20:00
	12 月 16 日 (土)	<input type="checkbox"/>	①14:00~15:00	<input type="checkbox"/> ②15:00~16:00
	平成 30 年 1 月 10 日 (水)	<input type="checkbox"/>	①18:00~19:00	<input type="checkbox"/> ②19:00~20:00
	1 月 20 日 (土)	<input type="checkbox"/>	①14:00~15:00	<input type="checkbox"/> ②15:00~16:00
	2 月 7 日 (水)	<input type="checkbox"/>	①18:00~19:00	<input type="checkbox"/> ②19:00~20:00
	2 月 17 日 (土)	<input type="checkbox"/>	①14:00~15:00	<input type="checkbox"/> ②15:00~16:00
	3 月 7 日 (水)	<input type="checkbox"/>	①18:00~19:00	<input type="checkbox"/> ②19:00~20:00
	3 月 17 日 (土)	<input type="checkbox"/>	①14:00~15:00	<input type="checkbox"/> ②15:00~16:00
	お名前	(フリガナ)		
ご連絡先	電話	—	FAX	—
	e メールアドレス	@		
業種		御社名・屋号		
所在地・ 出店予定地	商圏分析が必要な場合はできるだけ詳細にお書きください			
	市	区	町	
ご相談分野	○をつけてください (複数可) 創業全般・事業計画・資金調達・販路開拓・店舗運営・マーケティング・人材育成・事業承継・その他 ()			
ご相談内容	事業の進捗状況			
	内容 (なるべく詳しく記入してください)			
	* 必要に応じて、事前に担当の診断士から内容確認のご連絡をしてもよろしいですか : 可・否			

申込書に記入された個人情報は本相談会の連絡資料としてのみ使用します。
相談会の日時決定につきましては、eメール・FAX または電話でお知らせします。