Alphabets

Russe Moderne.			Russe Ancien.			Runique	Allemand.	
А А а	Азъ	Анъ	*Az.*	А҃зъ	А҃	ᛅ A	𝔄	𝔞
Б Б б	Буки	Баиъ	*Buki.*	Бꙋ́ки	Б	ᛒ B	𝔅	𝔟
В В в	Вѣд	Вінъ	*Vadi.*	вѣди	В			
Г Г г	Глаголь	Ганъ	*Glagol.*	глаго́ль	Г	ᚴ C	ℭ	𝔠
Д Д д	Добро	Донъ	*Dobro.*	добро̀	Д	ᛏ D	𝔇	𝔡
Е Е е	Есть	Енъ	*Iest.*	Є҃сть	Є҃ є	ᛁ E	𝔈	𝔢
Ж Ж ж	Живѣше	Жанъ	*Schiviet.*	живѣ́те	Ж			
S S s	Sѣло		*Zelo.*	ѕѣлѡ̀	S	ᚠ F	𝔉	𝔣
З З з	Земля	Зенъ	*Zemla.*	земля̀	З	ᚱ G	𝔊	𝔤
И И и	Иже	Хе	*Ische.*	и҃же	И	ᚼ H	ℌ	𝔥
І І ї и	Інъ		*I.*		І҃ І҃			
К К к	Како	Канъ	*Kako.*	ка́кѡ	К	ᛁ I	ℑ	𝔦
Л Л л	Люди	Лась	*Luudi.*	лю́ди	Л	ᛚ K	𝔎	𝔨
М М м	Мыслѣте	Манъ	*Missal.*	мыслѣ́те	М			
Н Н н	Нашъ	Наръ	*Nasch.*	на́шъ	Н	ᛚ L	𝔏	𝔩
О О о	Онъ		*On.*	О҃нъ	О	ᛘ M	𝔐	𝔪
П П п	Покои	Паръ	*Pocoi.*	покои	П	ᚿ N	𝔑	𝔫
Р Р р	Рцы	Рае	*Rtzi.*	рцы̀	Р	ᛅ O	𝔒	𝔬
С С с	Слово	Санъ	*Slovo.*	сло́во	С	ᛈ P	𝔓	𝔭
Т Т т	Твердо	Тарь	*Tverda.*	тве́рдо	Т	ᛩ Q	𝔔	𝔮
У У у	Ук	Унъ	*Ik.*	и҃къ	У ꙋ	ᛦ R	ℜ	𝔯
Ф Ф ф	Ферть	Фіе	*Phert.*	фе́ртъ	Ф	ᛋ S	𝔖	ſ 𝔰
Х Х х	Хѣръ	Хань	*Cheer.*	хѣ́ръ	Х	ᛏ T	𝔗	𝔱
Ц Ц ц	Цы	Цанъ	*Tsi.*	цы̀	Ц	ᚢ U	𝔘	𝔲
Ч Ч ч	Червь	Чинъ	*Tscherf.*	че́рвь	Ч	ᚡ V	𝔙	𝔳
Ш Ш ш	Ша	Шинъ	*Scha.*	ша	Ш	ᚡ W	𝔚	𝔴
Щ Щ щ	Ща		*Schtscha.*	ща	Щ	ᛪ X	𝔛	𝔵
Ъ Ъ ъ	Еръ		*Ier.*	е҃ръ	Ъ	ᛦ Y	𝔜	𝔶
Ы Ы ы	Еры		*Ieri.*	е҃ры̀	Ы			
Ь Ь ь	Еръ		*Ieer.*	е҃ръ	Ь	ᛏ Z	ℨ	𝔷
Ѣ Ѣ ѣ	Ять		*Iat.*	ѧ҃ть	Ѣ			
Э Э э	Э	Хе			Є			
Ю Ю ю	Ю		*Ksi.*	ксѝ	Ꙗ ю			
Я Я я	Я		*Psi.*	псѝ	Ѱ			
Ѳ Ѳ ѳ	Ѳита	Ѳіе	*Thita.*	ѳита̀	Ѳ			
Ѵ Ѵ ѵ	Ѵжица		*Ischitze.*	ижица	Ѵ			

Ecriture Runique

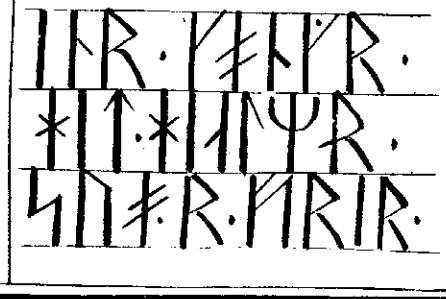

Goussier del.

Nicolet Corr. e Scul.

Alphabets, Anciens et Modernes.